提出日：2024 年 5 月 18 日 / 有効期限：提出日から2週間まで

テナント

19.520 坪

64.529 m² [共用部分面積含む]

ニュー桂和ビル8階1号【バー・スナック向け物件】内覧可能！

8階/9階建

居抜き

住所 札幌市中央区南5条西6丁目9-3

月額費用	334,710 円（税別）
坪単価	11,014円

ご契約金	864,000 円（税別）

内訳	金額
賃料	215,000円
共益費	42,950円
冷暖房費	54,660円
製氷機貸与料	10,600円
コールドテーブル貸与料	4,000円
排水管清掃費	2,000円
害虫駆除費	1,000円
塵芥処理費	4,500円
電気代	別途発生
小計	334,710円
月額費用（消費税含）	368,181円

内訳	金額
権利金	430,000円
敷金	369,000円
看板製作費	65,000円
小計	864,000円
御契約金（消費税含）	913,500円

案内図

必要書類

申込時必要書類	契約者	連帯保証人	法人
運転免許証（表裏）	○	○	ー
各種証明書類	提出の場合あり	提出の場合あり	提出の場合あり

契約時必要書類	契約者	連帯保証人	法人
印鑑証明書	○	○	○
所得証明書	○	○	ー
居住確認書類 ※1	○※	○※	ー
健康保険証	○	○	ー
登記簿謄本	ー	ー	○

※源泉徴収票不可

※1 居住確認書類は公共料金領収書等の写しをご用意ください。

■ 入居審査時、追加書類のご提出をお願いする場合も御座いますので、予めご了承ください。

■ 【決算書・事業計画書】のご提出をお願いする場合も御座いますので、予めご了承ください。

物件概要

物件番号	104-803	現状	居抜き	空調	集中
構造	ＳＲＣ構造	引渡し/入居時期	3月末引渡し可能	冷暖房切替時期	5月/10月
築年数	1974年11月20日	契約形態	定期借家契約	冷暖房稼働時間	18時～2時
階数	8階/9階建	契約期間	2年間	ビル内照明時間	18時～2時
面積	64.529㎡	更新料/再契約料	賃料2ヶ月分	退去時費用	清掃費・鍵交換費他
業種/業態	バー・スナック	解約予告	3ヶ月前通知		

設備・条件	カウンター、調理場、控室

株式会社 桂和ビル
札幌市中央区南5条西6丁目 第5桂和ビル7階

お問い合せ
TEL 011-511-8101
FAX 011-511-8105
担当/営業部

テナント	19.520 坪	ニュー桂和ビル8階1号【バー・スナック向け物件】内覧可能！
	64.529 m² [共用部分面積含む]	

平面図

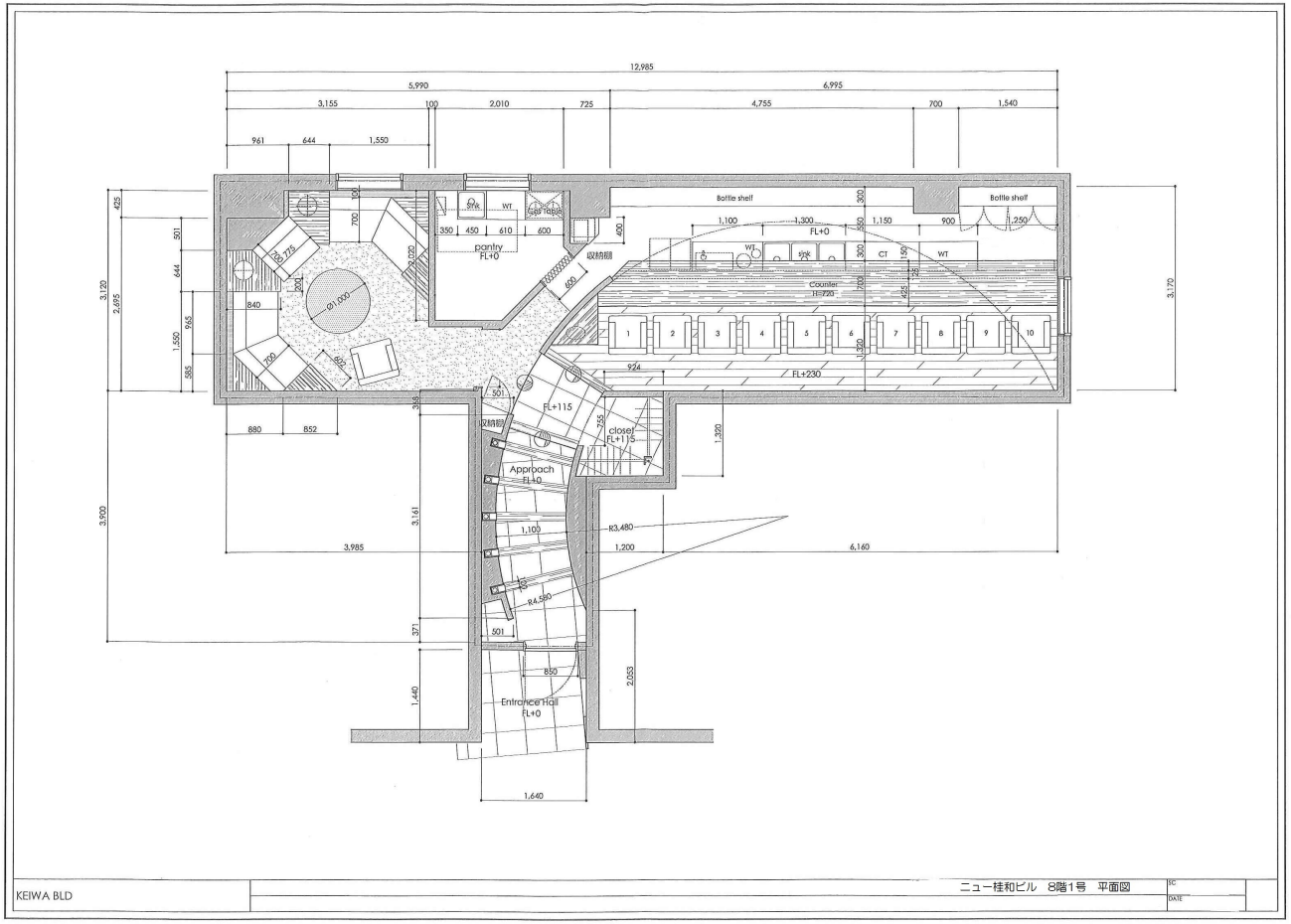

株式会社 桂和ビル 札幌市中央区南5条西6丁目 第5桂和ビル7階
お問い合せ TEL 011-511-8101 / FAX 011-511-8105 担当/営業部