提出日：2024 年 5 月 18 日 / 有効期限：提出日から2週間まで

オフィス	103.860 坪	★新築★桂和大通ビル51・8階【103.86坪・事務所募集】※内覧可	8階/地下2階地上14階
	343.338 m² [共用部分面積含む]		内覧可能/即入居可

住所 北海道札幌市中央区大通西3丁目8番1号

月額費用	2,398,780 円（税別）
坪単価	23,000円

ご契約金	28,725,360 円（税別）

内訳	金額
賃料	2,388,780円
共益費	0円
塵芥処理費	10,000円
電気料	別途発生
冷暖房費	別途発生
小計	2,398,780円
月額費用（消費税含）	2,638,658円

内訳	金額
敷金	28,665,360円
看板製作費	60,000円
小計	28,725,360円
御契約金（消費税含）	28,731,360円

案内図

必要書類

申込時必要書類	契約者	連帯保証人	法人
運転免許証（表裏）	○	○	ー
各種証明書類	提出の場合あり	提出の場合あり	提出の場合あり

契約時必要書類	契約者	連帯保証人	法人
印鑑証明書	○	○	○
所得証明書	○※	○※	ー
居住確認書類 ※1	○	○	ー
健康保険証	○	○	ー
登記簿謄本	ー	ー	○

※源泉徴収票不可

※1 居住確認書類は公共料金領収書等の写しをご用意ください。
■ 入居審査時、追加書類のご提出をお願いする場合も御座いますので、予めご了承ください。
■ 【決算書・事業計画書】のご提出をお願いする場合も御座いますので、予めご了承ください。

物件概要

物件番号	143-801	現状	内覧可能/即入居可	空調	個別
構造	鉄骨造	引渡し/入居時期	即入居可	冷暖房切替時期	個別
築年数	2023年11月竣工	契約形態	定期借家契約	冷暖房稼働時間	24時間
階数	8階/地下2階地上14階	契約期間	相談	ビル内照明時間	7:00～21:00
面積	343.338㎡	更新料/再契約料	0	退去時費用	原状回復・鍵交換費・清掃費等
業種/業態	事務所	解約予告	6ヶ月前予告		

設備・条件	路面区画/地下鉄大通駅徒歩1分/地下歩行空間接続／機械式駐車場26台／エレベーター3基／個別空調完備／機械・有人警備完備／契約内容要相談/共益費は賃料に含む/12～3月冷房使用不可

株式会社 桂和ビル
札幌市中央区南5条西6丁目 第5桂和ビル7階

お問い合せ
TEL 011-511-8101
FAX 011-511-8105
担当／営業部

オフィス

103.860 坪

343.338 m² [共用部分面積含む]

★新築★桂和大通ビル51・8階【103.86坪・事務所募集】※内覧可

平面図

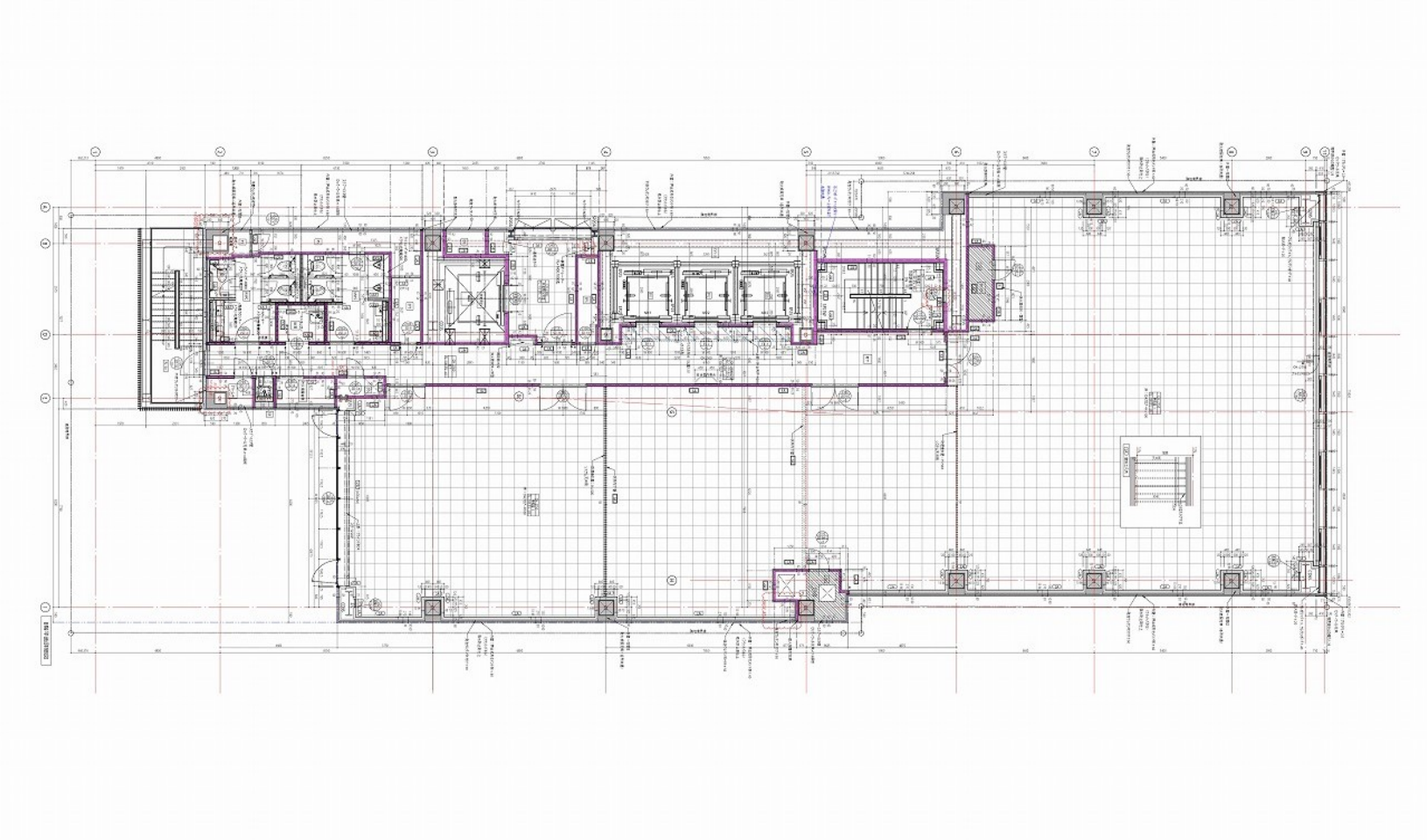

株式会社 桂和ビル 札幌市中央区南5条西6丁目 第5桂和ビル7階

お問い合せ TEL 011-511-8101 / FAX 011-511-8105 担当/営業部